



**Ageing @
Coimbra**

SOBRE O AGEING@ COIMBRA

OBJETIVOS DO AGEING@COIMBRA

- identificar projetos de boas práticas em curso ou a desenvolver na Região Centro;
- identificar parceiros que contribuam para o crescimento do consórcio
- criar parcerias na rede europeia de saúde e envelhecimento.

Mais informação em
www.ageingcoimbra.pt

O Ageing@Coimbra é um consórcio que visa a valorização do papel do idoso na sociedade e a aplicação de boas práticas em prol do seu bem-estar geral e de um envelhecimento ativo e saudável. O desempenho do Ageing@Coimbra levou a Comissão Europeia a considerar a Região Centro de Portugal como uma das 32 regiões europeias de Referência para o Envelhecimento Ativo e Saudável, um estatuto único no território nacional. São propósitos do Ageing@Coimbra desenvolver esforços para afirmar a Região Centro de Portugal como um parceiro de destaque na rede europeia de saúde e envelhecimento, promovendo o desenvolvimento de boas práticas em torno dos cuidados de saúde e apoio social, bem como de serviços inovadores com elevado potencial de transferência de tecnologia.

Ao mesmo tempo que procura ser um *cluster* baseado no **conhecimento**, **investigação** e **inovação**, o Ageing@Coimbra assume-se, desta forma, como um estimulador da economia e do empreendedorismo jovem.

O Ageing@Coimbra é membro da Parceria Europeia de Inovação para o Envelhecimento Ativo e Saudável (EIP AHA) e da Comunidade de Inovação e Conhecimento (KIC, EIT Health).

ECOSSISTEMA ÚNICO

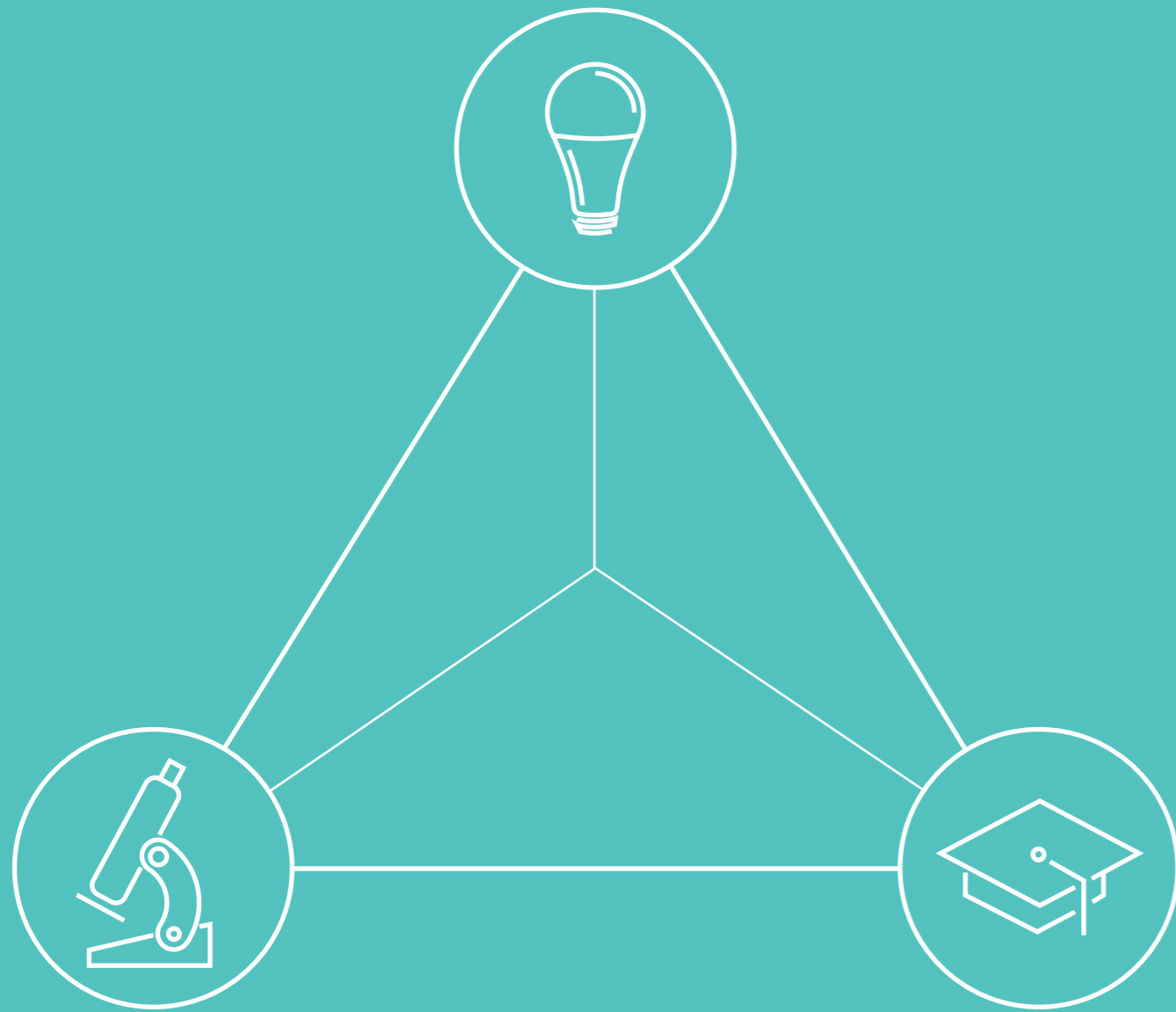

A Região Centro de Portugal, com Coimbra como polo estratégico, oferece um ecossistema único e privilegiado para o desenvolvimento de boas práticas na área do envelhecimento ativo e saudável. A concentração de recursos que alimenta o triângulo do conhecimento Ensino/Inovação/Investigação provém de ativos muito valiosos no setor da saúde e do envelhecimento, da Região Centro, tais como a Universidade de Coimbra, diversas instituições de saúde da Região (entre as quais o Centro Hospitalar e Universitário de Coimbra) e entidades de transferência de tecnologia e incubação de empresas (como o Instituto Pedro Nunes e o Biocant). Estando referenciada como tendo um alto potencial de crescimento, inovação e empreendedorismo, a Região Centro beneficia de importantes fontes de financiamento para a concretização de parcerias internacionais e para o desenvolvimento de projetos na área das ciências da saúde e apoio social.



ENSINO

UNIVERSIDADES

Número de estudantes na
Universidade de Coimbra (UC)
(2013)

23.386

Número de estudantes
estrangeiros inscritos na UC
(2013)

1.693

Ranking da UC (2014)

Very Good
(U-Multirank, 2014)

FORMAÇÃO AVANÇADA

Número de cursos avançados
da Faculdade de Medicina
da UC e na Faculdade
de Ciências de Desporto
e Educação Física da UC
(últimos 5 anos)

62

Número de novos doutorados
da UC (2013)

303

Número de investigadores
visitantes na UC (2013)

357

TREINO DE EMPREENDEDORISMO

Número de cursos
de empreendedorismo
(últimos 10 anos)

10

Número de participantes em
cursos de empreendedorismo
(últimos 10 anos)

200

Número de spin-offs criadas
(últimos 10 anos)

153



INOVAÇÃO

CUIDADOS DE SAÚDE

Número de camas hospitalares do Centro Hospitalar e Universitário de Coimbra (CHUC) (2014)

2.038

Volume de negócios do CHUC (2014)

402,8
milhões de euros

Número de profissionais de saúde da Região Centro (2012)

Ao serviço nos centros de saúde
Total **6.189**
Médicos **1.690**
Enfermeiros **1.765**
Outros **2.734**

Ao serviço nos hospitais
Total **23.808**
Médicos **4.061**
Enfermeiros **8.064**
Outros **11.683**

APOIO SOCIAL

Número de utentes idosos apoiados na Região Centro (2013)

501.734

Pensões da Segurança Social (total) da Região Centro (2013)

3.251.648
milhares de euros

Número de entidades prestadoras de cuidados sociais da Região Centro (2013)

3.203

Inclui Centro de Atividades Ocupacionais; Lar Residencial; Centro de Dia; Estrutura Residencial para Idosos - Lar de Idosos e Residência; Serviço de Apoio Domiciliário - Idosos

ACELERADORAS E INCUBADORAS

Número de empresas da Região Centro na área biomédica e tecnológica (2013)

109

Número de empregos criados (2013)

1.881

Volume de negócios gerado pelo Instituto Pedro Nunes (2013)

80,9
milhões de euros

INVESTIGAÇÃO

IMAGEM BIOMÉDICA

Número de radiofármacos em produção
(abril de 2015)

10

Listagem:

18F-FDG
18F-NaF
18F-Colina
68Ga-DOTANOC
11C-PiB
11C-Racloprida;
11C-Flumazenilo
11C-Metionina
11C-PK11195
11C-Beta-CIT

Número de tipos de exames realizados
(abril de 2015)

35

Listagem:

PET
PET 18F-FDG
PET 18F-NaF
PET 18F-Colina
PET 68Ga-DOTANOC
PET 11C-PiB
PET 11C-Racloprida
PET 11C-Flumazenilo
PET 11C-Metionina
PET 11C-PK11195
PET 11C-beta-CIT

Medicina Nuclear Convencional
Angiografia de radionuclídeos
Cintigrafia miocárdica de perfusão
Tomografia cerebral
Cintigrafia hepatobiliar
Cintigrafia óssea
Cintigrafia pulmonar
Cintigrafia da tiroideia
Cintigrafia renal
Linfocintigrafia
Tomografia de emissão (SPECT) de qualquer órgão ou região

Ressonância Magnética
Difusão
Angiografia
Espectroscopia
Imagem funcional
Imagem estrutural de alta resolução

Indicadores económicos
(abril de 2015)

Mercado global da unidade de produção de

0.5 M€/ano

Poupança de

5M€
em importações

Criação de

30
postos de trabalho
(dos quais 10 na unidade de produção)

VISÃO E NEUROCIÊNCIAS

**Número total de Investigadores
(da unidade de investigação
CNC.IBILI) (2014)**

207
membros integrados

251
estudantes de Doutoramento

**Número de publicações
(2008-2012)**

1.832

**Número de investigadores
(da unidade de investigação
CNC.IBILI)
(março de 2015)**

factor h >20: **23**

factor h >30: **4**

factor h >40: **3**

ACTIVE AND ASSISTED LIVING (AAL)

**Representação da Região
Centro nos projetos financiados
pelo Programa Europeu AAL
(2008-2014)**

> 35%
do total de projetos financiados

**Participação de PMEs da Região
Centro no programa Europeu
AAL (2008-2014)**

40%
das PMEs Portuguesas
participantes

**Categoria das entidades
da Região Centro participantes
no programa Europeu AAL
(2008-2014)**

50%
das entidades são PME

MEMBROS FUNDADORES DO AGEING@ COIMBRA



Universidade de Coimbra



**Centro Hospitalar
e Universitário de Coimbra**



**Administração Regional
de Saúde do Centro**



**Instituto Pedro Nunes
Associação para a Inovação
e Desenvolvimento
em Ciência e Tecnologia**



Câmara Municipal de Coimbra

ADERIR AO AGEING@ COIMBRA

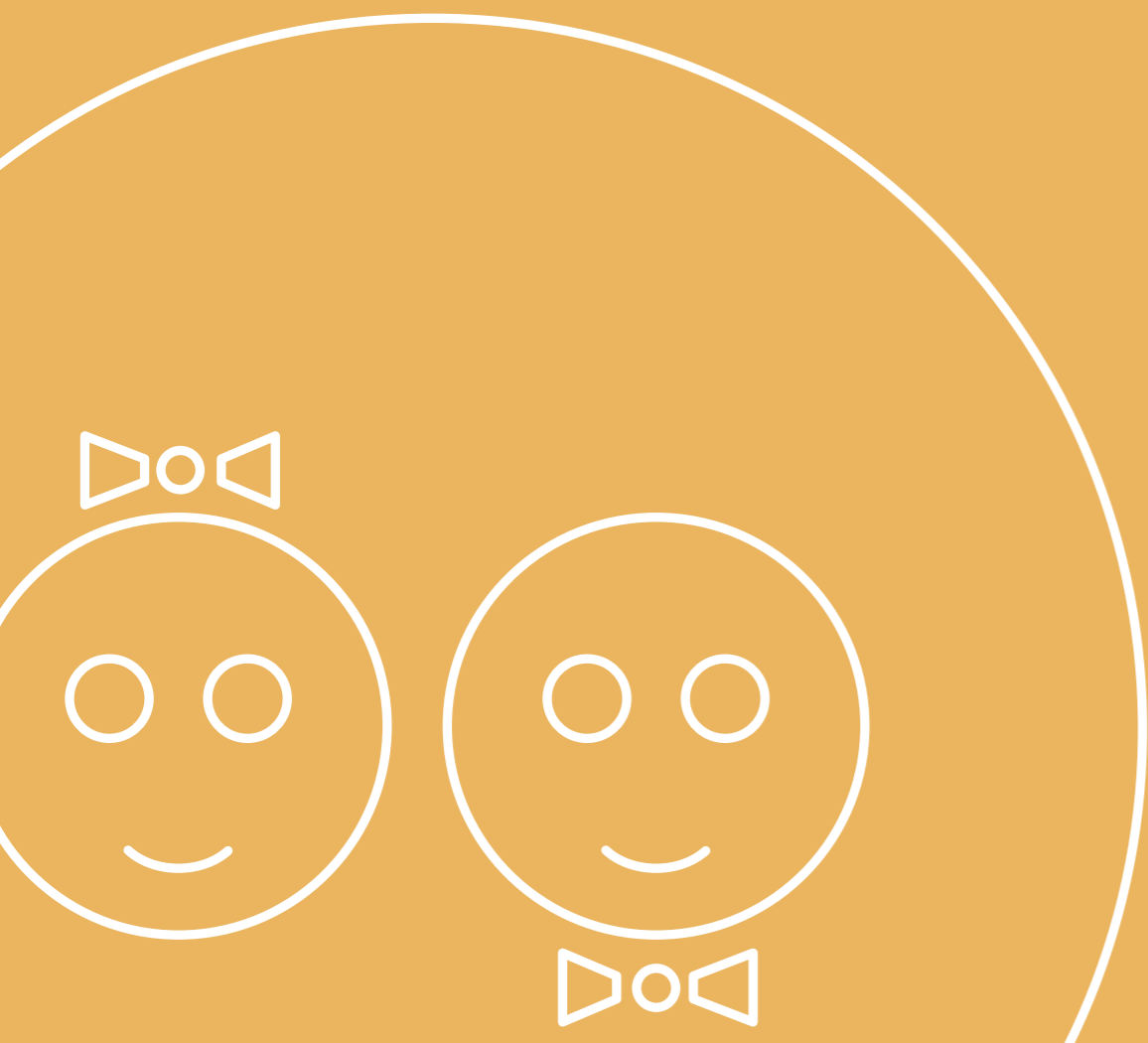

O Ageing@Coimbra é constituído por um vasto conjunto de parceiros públicos e privados capazes de responder a desafios concretos na área do envelhecimento ativo e saudável com boas práticas e produtos ou serviços inovadores que contribuam para uma melhor qualidade de vida dos idosos da Região Centro.

O Ageing@Coimbra tem desenvolvido um esforço significativo para afirmar a Região Centro como um parceiro de destaque na rede europeia em saúde e envelhecimento, procurando trazer até si as forças vivas desta Região que tenham um enorme potencial de conhecimento, inovação e investigação.

Somos um consórcio em constante crescimento, sempre recetivo a novos membros, projetos e parcerias com outras regiões europeias.



**Ageing@
Coimbra**

COFINANCIAMENTO



UNIÃO EUROPEIA
Fundo Europeu
de Desenvolvimento Regional



